オンライン内見♪IT重説も可能です♪

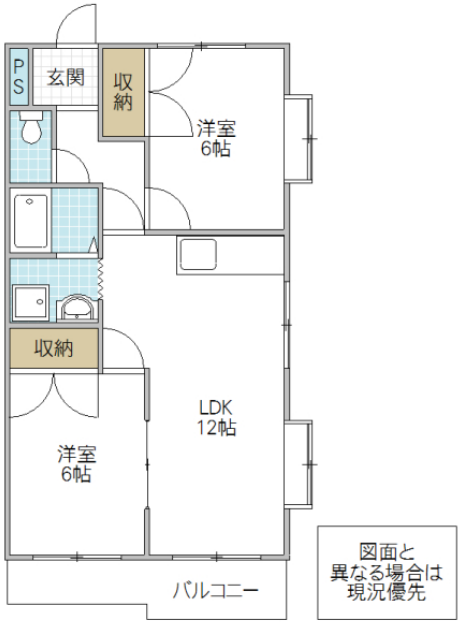

※図面と現況と異なる場合は現況を優先致します。

フォーライフ見川 205号室	
所在地	茨城県 水戸市見川
構造/築年月	RC / 1989年09月
間取	2LDK
専有面積	53.46 平米 16.17 坪
賃料	5.5 万円
共益費	3,200 円
駐車場	1台:3,300円
礼金	1 ヶ月
敷金	1 ヶ月
仲介手数料	-
家財保険	20,000 円/ 2 年
契約更新料	1 ヶ月
交通	JR常磐線(取手～いわき) 水戸駅徒歩35分
設備	LPガス,インターネット無料(フリーネット光),シャワー,給湯(追焚),冷暖房,洗髪洗面化粧台,温水洗浄便座,カラーTVインターホン,物置
ガス会社	※使用不可/NX商事株式会社(100249に統一)
備考	KORYOサポート24:1,100円/月(加入必須)　契約時鍵交換代:16,500円　貸主につき仲介手数料無し　近隣一般月極駐車場:見川1丁目倉田駐車場(月額4,000円)　室内消毒費:13,200円　保証会社加入必須(初回保証料:賃料総額の50%(下限20,000円)・年間保証料:10,000円/年・月額保証料:賃料総額の1%(下限330円)) めやす賃料60,492円
物件番号	M2K0035-205
取引態様	貸主

【地域情報】

施設	距離	施設	距離
見川小	750m	ツルハドラッグ水戸見川店	861m
ローソン水戸見川3丁目店	570m	パワーマート見川店	1127m
カスミフードスクエア水戸	743m		
petit　madoca水戸見川店	542m		

宅地建物取引業免許　国土交通大臣（4）第7026号
香陵住販株式会社　ネット支店
〒310-0021 水戸市南町2-4-39 2F
TEL:029-300-6100
FAX:029-302-7080
mail:info@koryo-j.co.jp
web：https://www.koryo-j.co.jp/

わかりやすい　くらべやすい　めやす賃料表示

めやす賃料とは賃料、共益費・管理費、敷引金、礼金、更新料を含み、賃料等条件の改定がないものと仮定して4年間賃借した場合(定期借家の場合は、契約期間)の1ヶ月当たりの金額です。