水戸駅まで400mの好立地★無料ネット付き

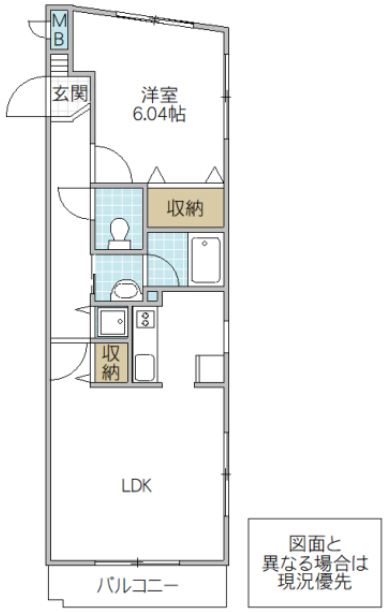

※図面と現況と異なる場合は現況を優先致します。

フォーライフヴィラ宮町 201号室	
所在地	茨城県 水戸市宮町
構造/築年月	RC / 2003年03月
間取	1LDK
専有面積	44.82 平米 13.55 坪
賃料	7.7 万円
共益費	7,000 円
駐車場	17,500円（空要確認）
礼金	1 ヶ月
敷金	1 ヶ月
仲介手数料	84,700 円
家財保険	-
契約更新料	1 ヶ月
交通	JR常磐線(取手～いわき) 水戸駅徒歩4分
設備	都市ガス,BS,CS,インターネット無料(KORYOBB),エレベーター,オートロック,宅配BOX,シャワー,給湯,冷暖房,洗髪洗面化粧台,コンロ(2口)
ガス会社	東部ガス(株) 茨城支社
備考	KORYOサポート24:1,100円/月(加入必須) 契約時鍵交換代:16,500円 室内消毒費:13,200円 保証会社加入必須(初回保証料:賃料総額の50%(下限20,000円)・年間保証料:10,000円/年・月額保証料:賃料総額の1%(下限330円) めやす賃料87,208円
物件番号	M1K0089-201
取引態様	仲介

【地域情報】

施設	距離	施設	距離
三の丸小	800m	水戸駅	400m
ローソン	350m	県立図書館	550m
カスミ南町店	600m	京成百貨店	1200m
協同病院	300m	水戸赤十字病院	1700m

宅地建物取引業免許 国土交通大臣（4）第7026号
香陵住販株式会社 ネット支店
〒310-0021 水戸市南町2-4-39 2F
TEL:029-300-6100
FAX:029-302-7080
mail:info@koryo-j.co.jp
web：https://www.koryo-j.co.jp/

わかりやすい くらべやすい めやす賃料表示

めやす賃料とは賃料、共益費・管理費、敷引金、礼金、更新料を含み、賃料等条件の改定がないものと仮定して4年間賃借した場合(定期借家の場合は、契約期間)の1ヶ月当たりの金額です。