ペットと暮らしたい方にオススメ。ネット使い放題マンション。駐車場1台無料。

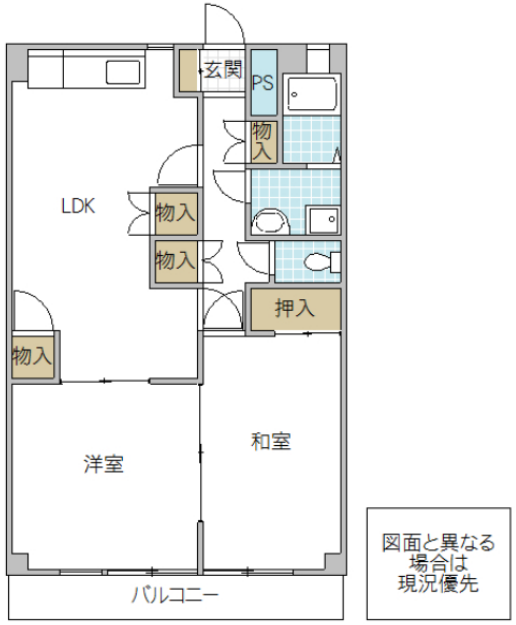

※図面と現況と異なる場合は現況を優先致します。

小端マンション B棟 202号室	
所在地	茨城県 水戸市元台町
構造/築年月	RC / 1984年03月
間取	2LDK
専有面積	60.31 平米 18.24 坪
賃料	5.3 万円
共益費	3,000 円
駐車場	無料(1台) 2台目:3,300円
礼金	-
敷金	1 ヶ月
仲介手数料	58,300 円
家財保険	20,000 円/ 2 年
契約更新料	0.5 ヶ月
交通	JR常磐線(取手～いわき) 水戸駅 徒歩21分
設備	LPガス,インターネット対応(JPMCヒカリ),シャワー,給湯,冷暖房,洗髪洗面化粧台,温水洗浄便座,TVインターホン
ガス会社	ミライフ(株)水戸オフィス
備考	KORYOサポート24:1,100円/月(加入必須) 契約時鍵交換代:16,500円 室内消毒費:13,200円 インターネット常時接続無料(JPMCヒカリ):初回事務手数料3,300円 保証会社(JID)必須(初回保証料:総賃料60%又は最低保証料30,000円、以降10,000円/年) ペット可:敷金2ヶ月 1年以内の短期解約は違約金有(賃料1ヶ月分) めやす賃料56,552円
物件番号	M2K0112B202
取引態様	仲介

【地域情報】

施設	距離	施設	距離
浜田小	1600m	お洒落な洋菓子店	750m
水戸駅南口	2100m		
ドラッグストア	800m		
コインランドリー	1000m		

宅地建物取引業免許 国土交通大臣 (4) 第7026号
香陵住販株式会社 ネット支店
〒310-0021 水戸市南町2-4-39 2F
TEL:029-300-6100
FAX:029-302-7080
mail:info@koryo-j.co.jp
web：https://www.koryo-j.co.jp/

わかりやすい くらべやすい めやす賃料表示

めやす賃料とは賃料、共益費・管理費、敷引金、礼金、更新料を含み、賃料等条件の改定がないものと仮定して4年間賃借した場合(定期借家の場合は、契約期間)の1ヶ月当たりの金額です。