ピンクがかわいい物件です♪

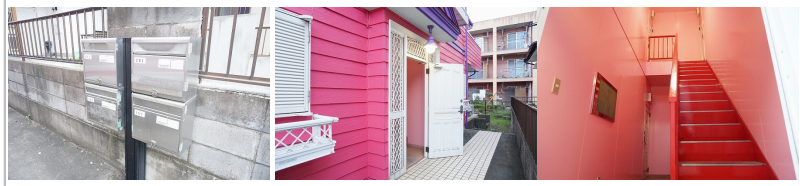

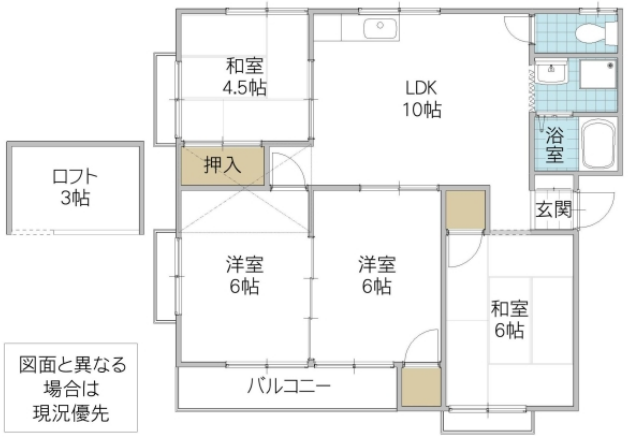

※図面と現況と異なる場合は現況を優先致します。

フォーライフ見和 201号室	
所在地	茨城県 水戸市見和
構造/築年月	木造 / 1993年04月
間取	4LDK
専有面積	65.41 平米 19.78 坪
賃料	5.5 万円
共益費	-
駐車場	3,000円
礼金	-
敷金	2 ヶ月
仲介手数料	60,500 円
家財保険	20,000 円/ 2 年
契約更新料	1 ヶ月
交通	JR常磐線(取手～いわき) 赤塚駅徒歩25分
設備	LPガス,シャワー,給湯,冷暖房,シューズボックス,ガスコンロ
ガス会社	大丸エナウィン(株)ぽっぽガス水戸事業所
備考	KORYOサポート24:1,100円/月(加入必須) 契約時鍵交換代負担有 ペット可:敷金相談可 室内消毒費:13,200円 保証会社加入必須(初回保証料:賃料総額の50%(下限20,000円)・年間保証料:10,000円/年・月額保証料:賃料総額の1%(下限330円)) めやす賃料56,146円
物件番号	A4K1672-201
取引態様	仲介

【地域情報】

施設	距離	施設	距離
梅が丘小	1000m	TSUTAYA見和店	800m
セブンイレブン水戸見川店	650m	カスミ水戸見川店	700m
パワーマート見川店	400m	ユニクロ水戸姫子店	1000m
北水	2500m	メガドンキホーテ上水戸店	2600m

宅地建物取引業免許 国土交通大臣 (4) 第7026号
香陵住販株式会社 ネット支店
〒310-0021 水戸市南町2-4-39 2F
TEL:029-300-6100
FAX:029-302-7080
mail:info@koryo-j.co.jp
web：https://www.koryo-j.co.jp/

わかりやすい くらべやすい めやす賃料表示

めやす賃料とは賃料、共益費・管理費、敷引金、礼金、更新料を含み、賃料等条件の改定がないものと仮定して4年間賃借した場合(定期借家の場合は、契約期間)の1ヶ月当たりの金額です。