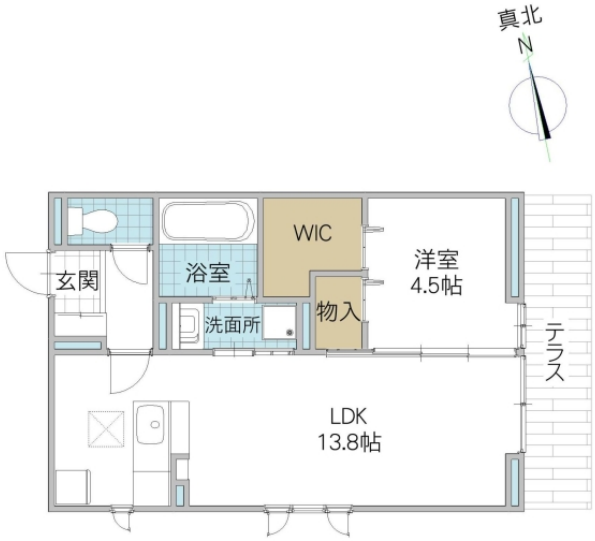

図面と異なる場合は現況優先

※図面と現況と異なる場合は現況を優先致します。

マルメンテ 105号室	
所在地	茨城県 水戸市三の丸
構造/築年月	軽量鉄骨 / 2024年07月
間取	1LDK
専有面積	45.29 平米 13.70 坪
賃料	8 万円
共益費	4,500 円
駐車場	無料(1台) 2台目:4,400円/空き要確認
礼金	1 ヶ月
敷金	-
仲介手数料	88,000 円
家財保険	-
契約更新料	1 ヶ月
交通	JR常磐線(取手～いわき) 水戸駅 徒歩15分
設備	LPガス,BS,CS,インターネット無料(D.U-NET/回線工事後使用可/Wi-Fi),オートロック,宅配BOX,ALSOKホームセキュリティ,シャワー,給湯,冷暖房,システムキッチン(IH),洗面台,温水洗浄便座,浴室換気乾燥機,照明器具,室内物干,床下収納,24時間換気,自動火災報知設備,ペアガラス,防犯合わせガラス,カードキー,TVインターホン
ガス会社	
備考	D-room Cardキー料金:9,900円・ICロック電池:2,750円/初回・2年毎ルームクリーニング料金有(契約時) 機関保証加入必須 指定機関保証加入の場合リビング補償制度自動付帯のため家財保険加入不要 65歳以上の方:定期借家契約で契約(機関保証の加入必須) ALSOKホームセキュリティ搭載(鍵を1本警備会社にお渡しいただきます) ZEH-M物件 めやす賃料87,833円
物件番号	AG18976-0-105
取引態様	仲介

【地域情報】

施設	距離	施設	距離
三の丸小	800m		

宅地建物取引業免許 国土交通大臣 (4) 第7026号
香陵住販株式会社 ネット支店
〒310-0021 水戸市南町2-4-39 2F
TEL:029-300-6100
FAX:029-302-7080
mail:info@koryo-j.co.jp
web：https://www.koryo-j.co.jp/

わかりやすい くらべやすい めやす賃料表示

めやす賃料とは賃料、共益費・管理費、敷引金、礼金、更新料を含み、賃料等条件の改定がないものと仮定して4年間賃借した場合(定期借家の場合は、契約期間)の1ヶ月当たりの金額です。