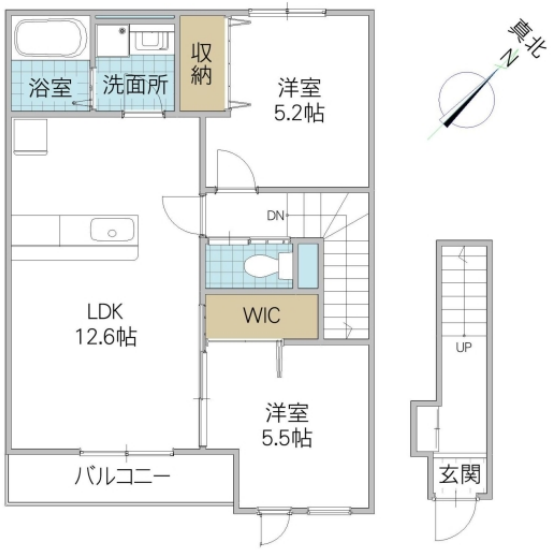

図面と異なる場合は現況優先

※図面と現況と異なる場合は現況を優先致します。

仮)阿見町荒川本郷新築アパート 206号室	
所在地	茨城県 稲敷郡阿見町荒川本郷
構造/築年月	鉄骨造 / 2025年01月
間取	2LDK
専有面積	57.59 平米 17.42 坪
賃料	7.4 万円
共益費	4,000 円
駐車場	3,300円 2台目:3,300円/空き要確認
礼金	-
敷金	1 ヶ月
仲介手数料	81,400 円
家財保険	20,000 円/ 2 年
契約更新料	1 ヶ月
交通	JR常磐線(取手～いわき) 荒川沖駅 徒歩37分
設備	LPガス,インターネット無料(Wi-Fi),宅配BOX,防犯カメラ,給湯,冷暖房(2基),システムキッチン(IH),洗面台,TVインターホン
ガス会社	
備考	24時間緊急対応　消毒施工料:17,050円/初回　ハウスクリーニング代:53,900円(退去時)　個人契約の場合は保証人代行要:10,000円/入居時・ジャックス(株)家賃集金代行サービス加入要:月額手数料は総支払額の1%(審査に通らない場合は、別途指定の家賃保証契約利用可) めやす賃料79,542円
物件番号	A2N18950-0-206
取引態様	仲介

【地域情報】

施設	距離	施設	距離
本郷小	1500m		

宅地建物取引業免許　国土交通大臣（4）第7026号
香陵住販株式会社 つくば支店
〒305-0033 つくば市東新井19-7
TEL:029-846-5700
FAX:029-846-5711
mail:tsukuba@koryo-j.co.jp
web：https://www.koryo-j.co.jp/

わかりやすい くらべやすい めやす賃料表示

めやす賃料とは賃料、共益費・管理費、敷引金、礼金、更新料を含み、賃料等条件の改定がないものと仮定して4年間賃借した場合(定期借家の場合は、契約期間)の1ヶ月当たりの金額です。