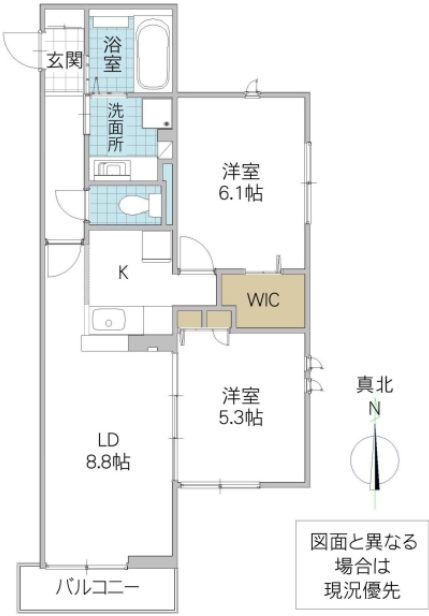

※図面と現況と異なる場合は現況を優先致します。

Lien KAISEI 301号室	
所在地	茨城県 取手市ゆめみ野
構造/築年月	軽量鉄骨 / 2024年06月
間取	2LDK
専有面積	53.39 平米 16.15 坪
賃料	8.4 万円
共益費	6,000 円
駐車場	3,300円 敷金:1ヶ月
礼金	1 ヶ月
敷金	1 ヶ月
仲介手数料	92,400 円
家財保険	22,000 円/ 2 年
契約更新料	1 ヶ月
交通	関東鉄道常総線 新取手駅 徒歩13分
設備	都市ガス,オートロック,シャワー,冷暖房,温水洗浄便座,TVインターホン
ガス会社	
備考	リブネス安心入居サポート:880円/月　家財保険(2年間基本プラン):18,000円～22,000円　クリーニング費用負担有　(株)エポスカード提供:保証人おまかせプランROOM iD利用必須(初回保証料:総賃料の30%又は最低保証料15,000円、月次保証料:月額賃料等の1%又は最低保証料300円)　ピアノ不可　ZEH-M めやす賃料93,500円
物件番号	A2N18942-0-301
取引態様	仲介

【地域情報】

施設	距離	施設	距離
高井小	480m		

宅地建物取引業免許　国土交通大臣（4）第7026号
香陵住販株式会社 守谷支店
〒302-0109 茨城県守谷市本町153-1
TEL:0297-44-6400
FAX:0297-44-6401
mail:moriya@koryo-j.co.jp
web：https://www.koryo-j.co.jp/

わかりやすい くらべやすい めやす賃料表示

めやす賃料とは賃料、共益費・管理費、敷引金、礼金、更新料を含み、賃料等条件の改定がないものと仮定して4年間賃借した場合(定期借家の場合は、契約期間)の1ヶ月当たりの金額です。