完成予想図

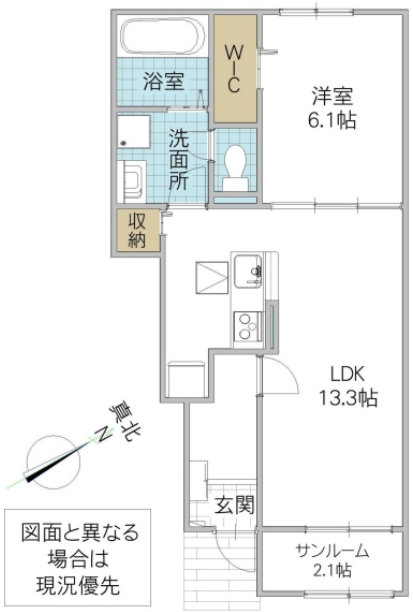

※図面と現況と異なる場合は現況を優先致します。

コッティIV 310 103号室	
所在地	茨城県 那珂市杉
構造/築年月	木造 / 2024年08月
間取	1LDK
専有面積	50.05 平米 15.14 坪
賃料	7.3 万円
共益費	2,800 円
駐車場	3,300円～4,400円
礼金	1 ヶ月
敷金	-
仲介手数料	80,300 円
家財保険	20,000 円/ 2 年
契約更新料	-
交通	JR水郡線 上菅谷駅 徒歩21分
設備	LPガス,BS,インターネット無料(DKネットサービス/NURO),宅配BOX,防犯カメラ,シャワー,給湯(追焚),冷暖房(2基),システムキッチン(IH/3口・グリル付),洗髪洗面化粧台,温水洗浄便座,浴室乾燥機,一坪風呂,照明器具,室内物干,床下収納,シューズボックス,24時間換気,複層ガラス,シャッター雨戸,セキュリティーキー,TVインターホン
ガス会社	
備考	24時間サポート:330円/月　鍵セット費:3,300円　定額クリーニング費:65,000円　保証会社必須(契約時保証委託料:25,000円・月額保証委託料:家賃総額の2.5%)　浄水器利用可(別途カートリッジ代負担有)　定額クリーニング費プラン利用時の鍵の紛失・設備破損等、故意や重過失があった場合は別途補修費用負担有　契約金・賃料クレジットカード払い可　収納手数料170円/月(口座引落またはクレカ支払の場合)　ペット可　DK-ZEH めやす賃料77,321円
物件番号	A1N18910-4-103
取引態様	仲介

【地域情報】

施設	距離	施設	距離
横堀小	1500m		

宅地建物取引業免許　国土交通大臣（4）第7026号
香陵住販株式会社 東海支店
〒319-1116 那珂郡東海村舟石川駅西2-6-11
TEL:029-306-0200
FAX:029-306-0203
mail:tokai@koryo-j.co.jp
web：https://www.koryo-j.co.jp/

わかりやすい くらべやすい めやす賃料表示

めやす賃料とは賃料、共益費・管理費、敷引金、礼金、更新料を含み、賃料等条件の改定がないものと仮定して4年間賃借した場合(定期借家の場合は、契約期間)の1ヶ月当たりの金額です。