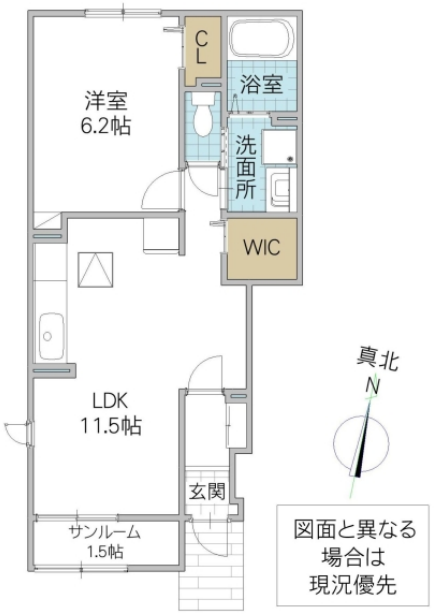


※図面と現況と異なる場合は現況を優先致します。

| ラ・メゾン川尻 101号室 | |
|---|---|
| 所在地 | 茨城県 日立市川尻町 |
| 構造/築年月 | 木造 / 2023年09月 |
| 間取 | 1LDK |
| 専有面積 | 43.61 平米 13.19 坪 |
| 賃料 | 5.6 万円 |
| 共益費 | 2,800 円 |
| 駐車場 | 3,300円 |
| 礼金 | 1 ヶ月 |
| 敷金 | - |
| 仲介手数料 | 61,600 円 |
| 家財保険 | 20,000 円/ 2 年 |
| 契約更新料 | - |
| 交通 | JR常磐線(取手～いわき) 十王駅 徒歩34分 |
| 設備 | LPガス,BS,インターネット無料(DKネットサービス/NURO),防犯カメラ,シャワー,給湯(追焚),冷暖房(2基),システムキッチン(IH),洗髪洗面化粧台,温水洗浄便座,浴室乾燥機,照明器具,室内物干,床下収納,シューズボックス,24時間換気,複層ガラス,シャッター雨戸,セキュリティーキー,TVインターホン,サンルーム |
| ガス会社 | |
| 備考 | 保証会社原則加入 保証委託料 契約時:25,000円 月額:賃料総額の2.5%必要 契約時に退去時のクリーニング費:65,000円 収納手数料(口座引落またはクレカ支払の場合)170円/月 24時間サポート費用 330円/月 鍵セット費:3,300円 保証人不要 浄水器利用可(別途カートリッジ代負担有) ZEHオリエンテッド 鍵の紛失・設備破損等、故意や重過失があった場合は別途補修費用負担有 ペット相談 めやす賃料59,967円 |
| 物件番号 | A1G18173-0-101 |
| 取引態様 | 仲介 |

【地域情報】

| 施設 | 距離 | 施設 | 距離 |
|---|---|---|---|
| 豊浦小 | 1600m | | |
| | | | |
| | | | |
| | | | |

宅地建物取引業免許 国土交通大臣 (4) 第7026号
香陵住販株式会社 日立支店
〒317-0065 日立市助川町1-14-12
TEL:0294-89-3200
FAX:0294-89-3202
mail:hitachi@koryo-j.co.jp
web : https://www.koryo-j.co.jp/

わかりやすい くらべやすい めやす賃料表示

めやす賃料とは賃料、共益費・管理費、敷引金、礼金、更新料を含み、賃料等条件の改定がないものと仮定して4年間賃借した場合(定期借家の場合は、契約期間)の1ヶ月当たりの金額です。