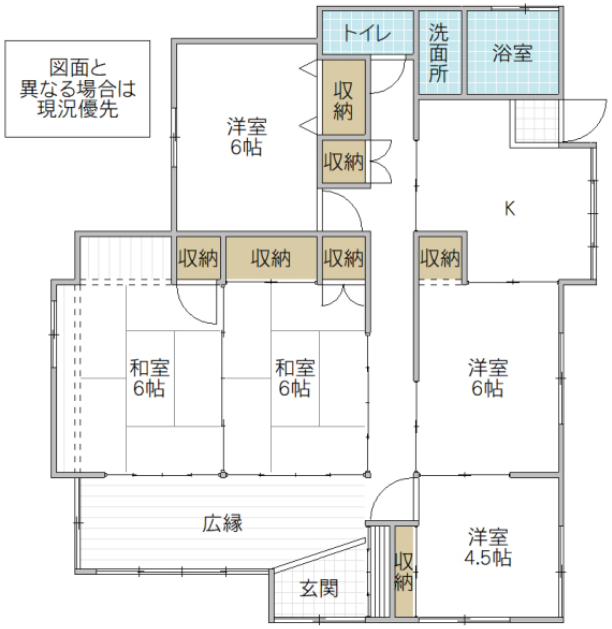

※図面と現況と異なる場合は現況を優先致します。

高萩市上手綱戸建	
所在地	茨城県 高萩市上手綱
構造/築年月	木造 / 1972年12月
間取	5DK
専有面積	97.62 平米 29.53 坪
賃料	5.8 万円
共益費	-
駐車場	無料(1台)※車幅要確認
礼金	-
敷金	1 ヶ月
仲介手数料	63,800 円
家財保険	20,000 円/ 2 年
契約更新料	-
交通	JR常磐線(取手～いわき) 高萩駅 徒歩70分
設備	シャワー,給湯(灯油),冷暖房(2基),洗面台,温水洗浄便座,TVインターホン
ガス会社	
備考	退去時ハウスクリーニング:100,000円・エアコンクリーニング:10,000円(税込11,000円)/1台　町内会なし　ペット(犬・猫)可:賃料3,000円増/1匹あたり　短期解約違約金有　室内禁煙　TVアンテナ無(借主負担で設置)　残置物:冷暖房(和室)、プロジェクター めやす賃料58,000円
物件番号	K5E17813-0-001
取引態様	仲介

【地域情報】

施設	距離	施設	距離
松岡小	3000m		

宅地建物取引業免許　国土交通大臣（4）第7026号
香陵住販株式会社 日立支店
〒317-0065 日立市助川町1-14-12
TEL:0294-89-3200
FAX:0294-89-3202
mail:hitachi@koryo-j.co.jp
web：https://www.koryo-j.co.jp/

わかりやすい くらべやすい めやす賃料表示

めやす賃料とは賃料、共益費・管理費、敷引金、礼金、更新料を含み、賃料等条件の改定がないものと仮定して4年間賃借した場合(定期借家の場合は、契約期間)の1ヶ月当たりの金額です。