庭付き1戸建て!ファミリーにおすすめ!

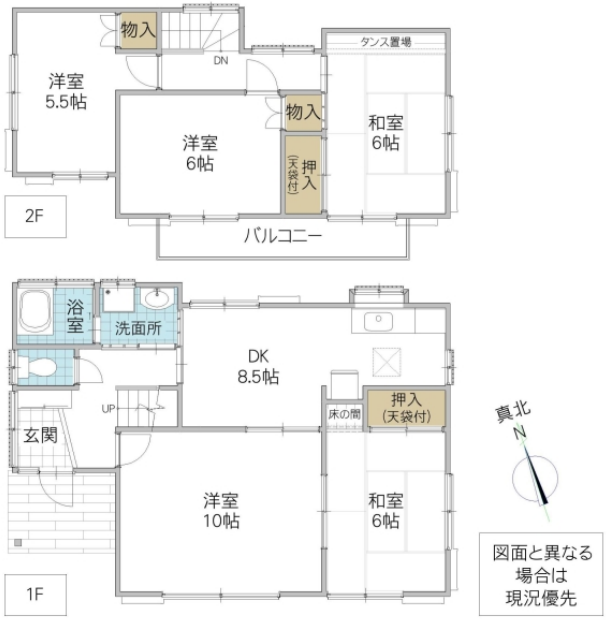

※図面と現況と異なる場合は現況を優先致します。

中山住宅 1	
所在地	茨城県 つくば市下広岡
構造/築年月	木造 / 1979年07月
間取	5DK
専有面積	94.81 平米 28.67 坪
賃料	6.5 万円
共益費	-
駐車場	無料
礼金	1 ヶ月
敷金	2 ヶ月
仲介手数料	71,500 円
家財保険	22,000 円/ 2 年
契約更新料	1 ヶ月
交通	JR常磐線(取手～いわき) 荒川沖駅 徒歩57分
設備	洗面台,シューズボックス
ガス会社	
備考	安心入居サポート:1,000円(税込1,100円)/月　保証会社加入必須(初回保証料:家賃総額100%・更新保証料:10,000円/1年毎・月額保証料:家賃総額の1%)　賃料未定 めやす賃料67,708円
物件番号	K5K80130-0-001
取引態様	仲介

【地域情報】

施設	距離	施設	距離
桜南小	1900m		

宅地建物取引業免許　国土交通大臣（4）第7026号
香陵住販株式会社 土浦支店
〒300-0034 土浦市港町1-8-32
TEL:029-823-6621
FAX:029-823-8090
mail:tsuchiura@koryo-j.co.jp
web：https://www.koryo-j.co.jp/

わかりやすい くらべやすい めやす賃料表示

めやす賃料とは賃料、共益費・管理費、敷引金、礼金、更新料を含み、賃料等条件の改定がないものと仮定して4年間賃借した場合(定期借家の場合は、契約期間)の1ヶ月当たりの金額です。