ペットと暮らせるテラスハウス。常陸大宮ピサーロ、ケーズデンキに近くお買物便利。

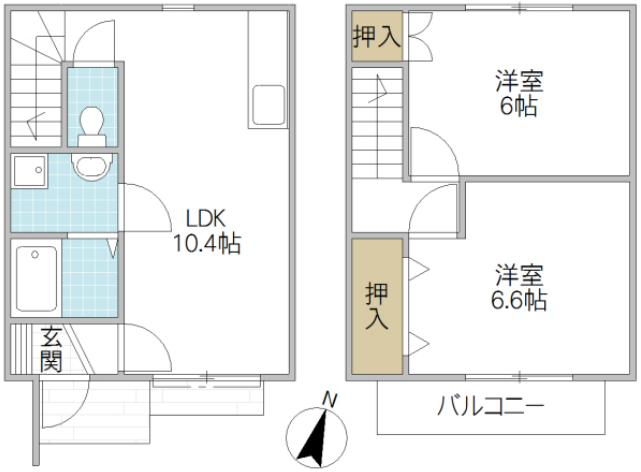

1F	図面と異なる場合は現況優先	2F

※図面と現況と異なる場合は現況を優先致します。

Rural Garden 101号室	
所在地	茨城県 常陸大宮市下村田
構造/築年月	木造 / 2014年11月
間取	2LDK
専有面積	54.53 平米 16.50 坪
賃料	5.8 万円
共益費	3,500 円
駐車場	2,000円(税込2,200円) 2台目:2,000円(税込2,200円) 区画NO,1,12
礼金	-
敷金	-
仲介手数料	63,800 円
家財保険	20,000 円/ 2 年
契約更新料	1 ヶ月
交通	JR水郡線 静駅 徒歩28分
設備	LPガス,BS,シャワー,給湯(追焚),冷暖房,洗髪洗面化粧台,温水洗浄便座,室内物干,シャッター雨戸(1F),TVインターホン
ガス会社	
備考	24時間サポート優待サービス:26,400円/2年または月額1,320円　鍵交換代(鍵3本):16,500円/初回　システム手数料:1,100円/月額　あんしんパック:22,000円　保証会社要加入　退去時クリーニング費用負担有　短期解約違約金有(1年未満の場合)　申込・審査承認後のキャンセル:キャンセル料有　ペット可(飼育時礼金40,000円)　ペット消臭費用:49,500円/退去時　法人契約時:敷金2ヶ月・礼金1ヶ月(ペット飼育時:敷金1ヶ月と礼金20,000円追加)　めやす賃料62,708円
物件番号	A2G9454-101
取引態様	仲介

【地域情報】

施設	距離	施設	距離
上野小	1200m	カワチ薬品常陸大宮店	1318m
セブンイレブン常陸大宮泉	1121m	ケーズデンキ常陸大宮店	194m
イオン常陸大宮店	206m	常陸大宮市役所	3188m
香風会岩上記念病院	3671m		

宅地建物取引業免許　国土交通大臣（4）第7026号
香陵住販株式会社 東海支店
〒319-1116 那珂郡東海村舟石川駅西2-6-11
TEL:029-306-0200
FAX:029-306-0203
mail:tokai@koryo-j.co.jp
web：https://www.koryo-j.co.jp/

わかりやすい くらべやすい めやす賃料表示

めやす賃料とは賃料、共益費・管理費、敷引金、礼金、更新料を含み、賃料等条件の改定がないものと仮定して4年間賃借した場合(定期借家の場合は、契約期間)の1ヶ月当たりの金額です。