水戸駅徒歩約10分の分譲マンションタイプ!エレベーター付です

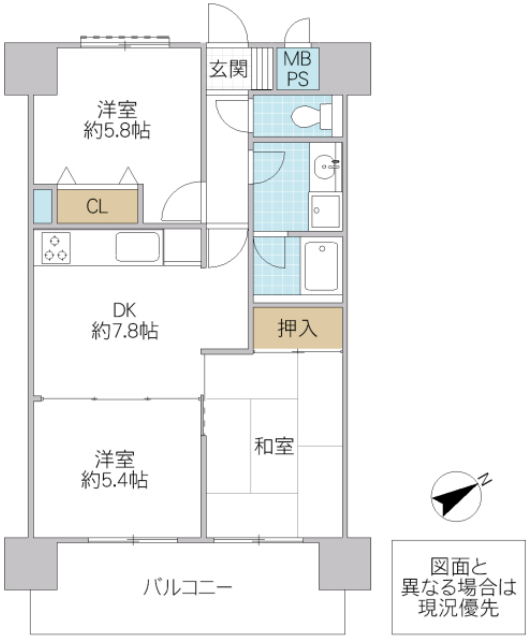

※図面と現況と異なる場合は現況を優先致します。

ライオンズシティ水戸 407号室	
所在地	茨城県 水戸市南町
構造/築年月	SRC / 1995年02月
間取	3DK
専有面積	56.84 平米 17.19 坪
賃料	9 万円
共益費	-
駐車場	無し※近隣駐車場あり(空き要確認)
礼金	1 ヶ月
敷金	2 ヶ月
仲介手数料	99,000 円
家財保険	20,000 円/ 2 年
契約更新料	1 ヶ月
交通	JR常磐線(取手～いわき) 水戸駅徒歩9分
設備	都市ガス,BS,エレベーター,オートロック,シャワー,給湯(追焚),冷暖房(2基),システムキッチン(3口/ガス),温水洗浄便座
ガス会社	東部ガス(株) 茨城支社
備考	KORYOサポート24:1,100円/月(加入必須) 契約時鍵交換代:29,700円　室内消毒費:13,200円　保証会社加入必須(初回保証料:賃料総額の50%(下限20,000円)・年間保証料:10,000円/年・月額保証料:賃料総額の1%(下限330円))　共用部分(ベランダ等)での喫煙(加熱式含む)禁止・ベランダに寝具等手すりに掛ける行為の禁止 めやす賃料93,750円
物件番号	MK4143-0-407
取引態様	仲介

【地域情報】

施設	距離	施設	距離
三の丸小	500m	水戸駅	550m
セブンイレブン	350m	中央郵便局	160m
カスミ南町店	400m	県立図書館	350m
協同病院	230m	京成百貨店	950m

宅地建物取引業免許　国土交通大臣（4）第7026号
香陵住販株式会社 ネット支店
〒310-0021 水戸市南町2-4-39 2F
TEL:029-300-6100
FAX:029-302-7080
mail:info@koryo-j.co.jp
web：https://www.koryo-j.co.jp/

わかりやすい くらべやすい めやす賃料表示

めやす賃料とは賃料、共益費・管理費、敷引金、礼金、更新料を含み、賃料等条件の改定がないものと仮定して4年間賃借した場合(定期借家の場合は、契約期間)の1ヶ月当たりの金額です。