一戸建（売買）	所在地	茨城県 日立市東滑川町		価格	1,980 万円
土地面積	306.04平米（92.57坪）		建物面積	117.58平米（35.56坪）	
土地権利	所有権	地目	宅地	築年月	2006年08月	構造規模	木造
都市計画	市街化区域	用途地域	第一種中高層住居専用地域	建蔽率	60 %	容積率	200 %
接道	北5.00m公道			現況	居住中	引渡時期	相談
学区	宮田小	距離	1440m		
設備	電気 公営水道 都市ガス 公共下水(汚水・雑排水) 宅地内処理(雨水)				
備考	P:普通車2台可、現況有姿、税込				

ゆったり設計の3LDK。ご家族の人数に合わせて間仕切りの変更も可能な住宅です。

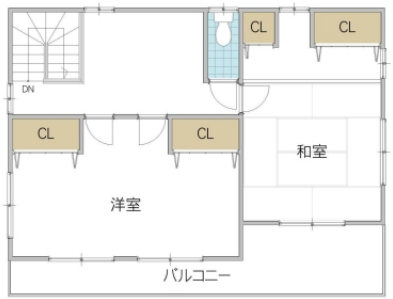

宅地建物取引業免許　国土交通大臣（4）第7026号
香陵住販株式会社 日立支店
〒317-0065 日立市助川町1-14-12
TEL:0294-89-3200
FAX:0294-89-3202
mail:hitachi@koryo-j.co.jp
web：https://www.koryo-j.co.jp/

一般
CD032441