一戸建（売買）	所在地	茨城県 水戸市大塚町		価格	1,498 万円
土地面積	182.93平米（55.33坪）		建物面積	107.64平米（32.56坪）	
土地権利	所有権	地目	宅地	築年月	1997年11月	構造規模	木造
都市計画	市街化区域	用途地域	第一種低層住居専用地域	建蔽率	40 %	容積率	80 %
接道	北東2.70m公道			現況	空家	引渡時期	即時
学区	上中妻小	距離	1560m		
設備	電気 公営水道 個別プロパンガス 公共下水				
備考	P:3台可　2024年09月リフォーム済（フローリング一部重貼、クロス一部・クッションフロアー・障子・襖・網戸一部:貼替、畳一部表替、美装工事、システムキッチン・ユニットバス・				

システムキッチン新品交換　人気のデザインリフォーム

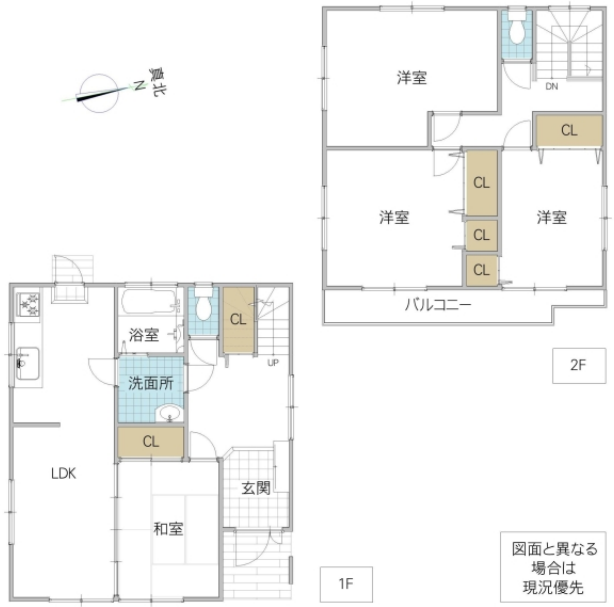

宅地建物取引業免許　国土交通大臣（4）第7026号
香陵住販株式会社 ネット支店
〒310-0021 水戸市南町2-4-39 2F
TEL:029-300-6100
FAX:029-302-7080
mail:info@koryo-j.co.jp
web：https://www.koryo-j.co.jp/

一般
CD031796