一戸建（売買）	所在地	茨城県 東茨城郡城里町上泉			価格	450 万円
土地面積	1451.76平米（439.15坪）		建物面積	195.14平米（59.02坪）		
土地権利	所有権	地目	宅地	築年月	1977年11月	構造規模	指定なし
都市計画	非線引区域	用途地域	指定なし	建蔽率	60 %	容積率	200 %
接道	東3.00m公道			現況	空家	引渡時期	相談
学区	石塚小	距離	2300m			
設備	公営水道 プロパンガス 浄化槽					
備考	水道:北側隣地より引き込まれている可能性有(東側接道に本管埋設有、引込直し要)、下水道:引込有(接続は無し)、雨漏り3か所有、境界非明示(北側所有者不明の為)、南側畑も同時購					

スローライフを楽しみたい方に最適です。

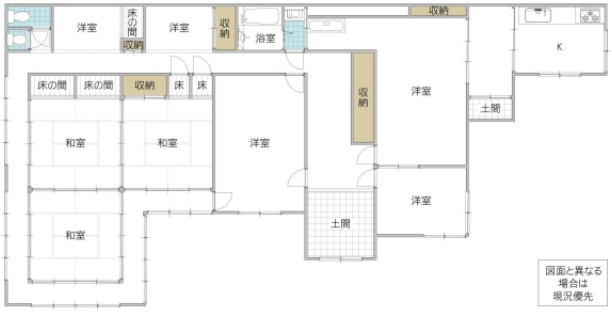

宅地建物取引業免許　国土交通大臣（4）第7026号
香陵住販株式会社 ネット支店
〒310-0021 水戸市南町2-4-39 2F
TEL:029-300-6100
FAX:029-302-7080
mail:info@koryo-j.co.jp
web：https://www.koryo-j.co.jp/

一般
CD031498