一戸建（売買）	所在地	茨城県 那珂市杉		価格	2,290 万円
土地面積	180.00平米（54.45坪）		建物面積	107.64平米（32.56坪）	
土地権利	所有権	地目	畑	築年月	2025年08月	構造規模	木造
都市計画	市街化区域	用途地域	準住居地域	建蔽率	60 %	容積率	200 %
接道	西5.00m私道、東3.10m公道			現況	未完成	引渡時期	相談
学区	横堀小	距離	1900m		
設備	電気 公営水道 プロパンガス 公共下水				
備考	建築確認番号:第23UDI1S建07767号、P:3台可、完成時期未定、西側位置指定道路:156m2(持分各1/6)、東側:法定外道路、協定道路:持分各1/6、ゴミ置場:持分各1/9、地目:一部田(現況:				

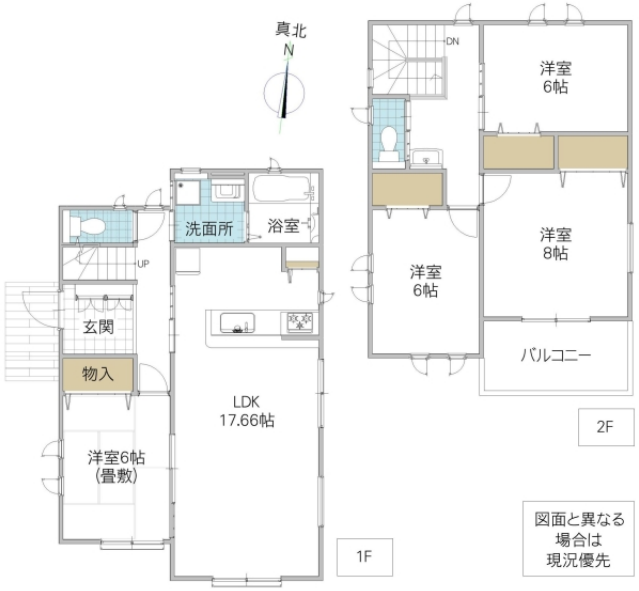

宅地建物取引業免許　国土交通大臣（4）第7026号
香陵住販株式会社 東海支店
〒319-1116 那珂郡東海村舟石川駅西2-6-11
TEL:029-306-0200
FAX:029-306-0203
mail:tokai@koryo-j.co.jp
web：https://www.koryo-j.co.jp/

仲介
CD031009-3