一戸建（売買）	所在地	茨城県 ひたちなか市大字足崎		価格	2,299 万円
土地面積	204.00平米（61.71坪）		建物面積	110.13平米（33.31坪）	
土地権利	所有権	地目	畑	築年月	2024年11月	構造規模	木造
都市計画	市街化区域	用途地域	第一種低層住居専用地域	建蔽率	40 %	容積率	80 %
接道	北西4.60m公道			現況	空家	引渡時期	相談
学区	前渡小	距離	2390m				
設備	電気 公営水道 プロパンガス 公共下水						
備考	建築確認番号:第23UDI1S建06922号、P:3台可、私道負担:ゴミ置場※地番384番1(当物件を含む新規分譲8宅で1/8ずつ)、建築基準法22条区域、景観法、土地面積はおおよそのもの、税込						

閑静な住宅地。

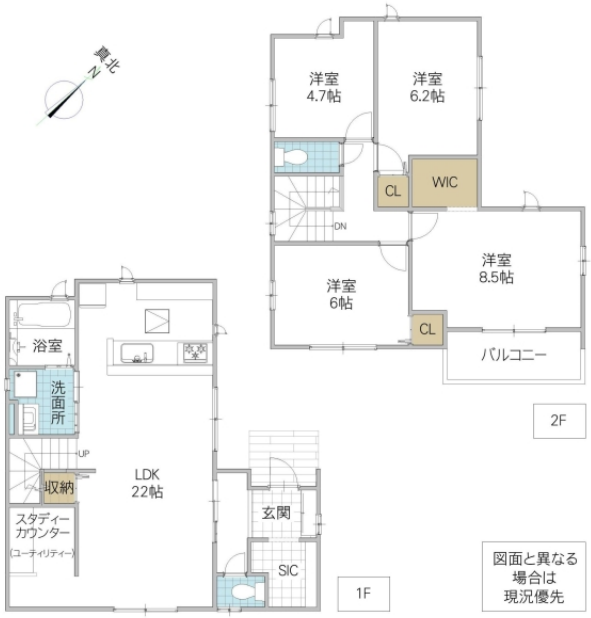

宅地建物取引業免許　国土交通大臣（4）第7026号
香陵住販株式会社 ネット支店
〒310-0021 水戸市南町2-4-39 2F
TEL:029-300-6100
FAX:029-302-7080
mail:info@koryo-j.co.jp
web：https://www.koryo-j.co.jp/

仲介
CD030356-2