| 一戸建（売買） | 所在地 | 茨城県 日立市大沼町 | | 価格 | 740 万円 |
|---|---|---|---|---|---|
| 土地面積 | 319.29平米（96.58坪） | | 建物面積 | 119.23平米（36.06坪） | |
| 土地権利 | 所有権 | 地目 | その他 | 築年月 | 1976年09月 | 構造規模 | 木造 |
| 都市計画 | 市街化区域 | 用途地域 | 準住居地域 | 建蔽率 | 60 % | 容積率 | 200 % |
| 接道 | 南 4.20 m 公道 | | | 現況 | 空家 | 引渡時期 | 相談 |
| 学区 | 水木小 | 距離 | 1600m | | |
| 設備 | 公営水道 都市ガス 公共下水(汚水・雑排水) | | | | |
| 備考 | P:1台可、南側公道:幅員4.25～4.50m、残置物撤去後引渡し、現況有姿、境界未明示、公簿売買、税込 | | | | |

南側道路で日当たり良好です。

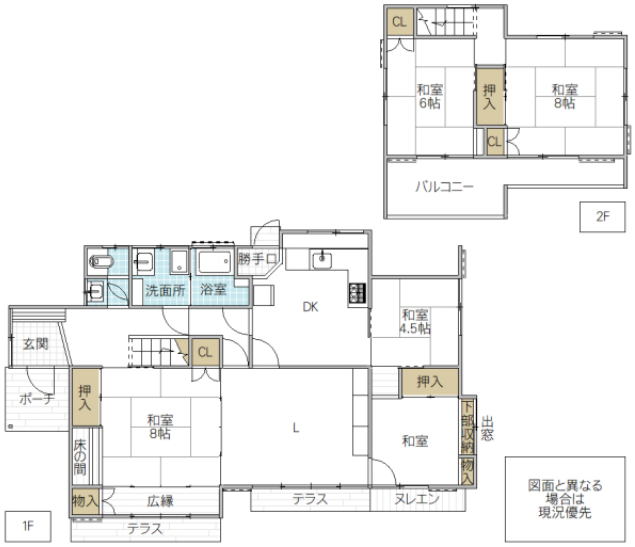

宅地建物取引業免許　国土交通大臣（4）第7026号
香陵住販株式会社 日立南支店
〒316-0025 日立市森山町3-1-27
TEL:0294-85-7800
FAX:0294-85-7806
mail:hitachiminami@koryo-j.co.jp
web：https://www.koryo-j.co.jp/


一般
CD030258