住宅付店舗（売買）	所在地	茨城県 那珂郡東海村村松		価格	900 万円
土地面積	209.22平米（63.28坪）		建物面積	103.91平米（31.43坪）	
土地権利	所有権	地目	宅地	築年月	1998年07月	構造規模	木造
都市計画	市街化調整区域	用途地域	指定なし	建蔽率	60 %	容積率	200 %
接道	北 16.00 m 公道 , 東 10.50 m 公道			現況	居住中	引渡時期	相談
学区	中丸小	距離	460m				
設備	電気 公営水道 プロパンガス 浄化槽						
備考	34条許可1号店舗許可、東電地役権設定有、道路占有許可要、契約不適合責任免責						

飲食店を始めたい又は、2店舗目の出店などに是非

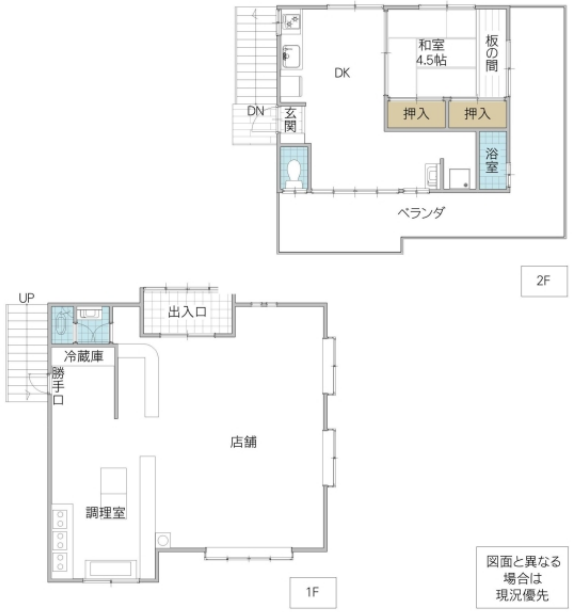

宅地建物取引業免許　国土交通大臣（4）第7026号
香陵住販株式会社 東海支店
〒319-1116 那珂郡東海村舟石川駅西2-6-11
TEL:029-306-0200
FAX:029-306-0203
mail:tokai@koryo-j.co.jp
web：https://www.koryo-j.co.jp/

専任
CD028740