アパート（売買）	所在地	茨城県 常陸大宮市石沢		価格	5,500 万円
土地面積	854.81平米（258.58坪）		建物面積	339.46平米（102.68坪）	
土地権利	所有権	地目	宅地	築年月	2013年07月	構造規模	木造
都市計画	非線引区域	用途地域	指定なし	建蔽率	60 %	容積率	200 %
接道				現況	賃貸中	引渡時期	相談
学区	村田小	距離	1400m		
設備					
備考	全6戸(2LDK)、専有面積:56.5m2、太陽光売電有、利回り約8.2%				

スーパー・飲食店・学校近隣に施設充実。

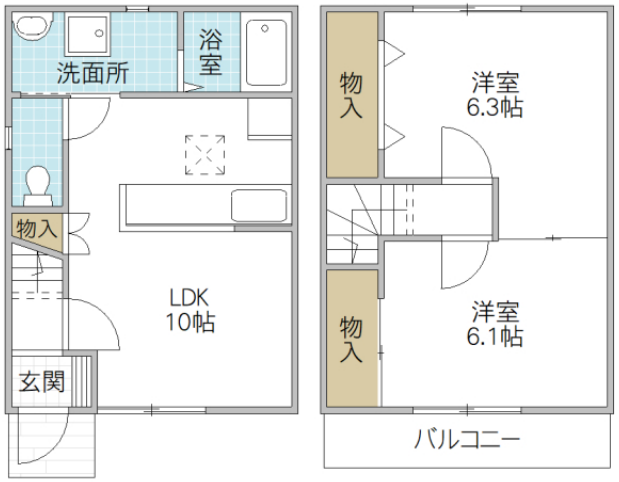

1F	図面と異なる場合は現況優先	2F

宅地建物取引業免許　国土交通大臣（4）第7026号
香陵住販株式会社　東海支店
〒319-1116 那珂郡東海村舟石川駅西2-6-11
TEL:029-306-0200
FAX:029-306-0203
mail:tokai@koryo-j.co.jp
web：https://www.koryo-j.co.jp/

一般
CD027433