一戸建（売買）	所在地	茨城県 水戸市笠原町		価格	2,550 万円
土地面積	198.37平米（60.00坪）		建物面積	129.65平米（39.21坪）	
土地権利	所有権	地目	宅地	築年月	2007年01月	構造規模	軽量鉄骨
都市計画	市街化区域	用途地域	近隣商業地域	建蔽率	80 %	容積率	200 %
接道	北 8.50 m 公道			現況	空家	引渡時期	相談
学区	笠原小	距離	300m		
設備	電気(オール電化) 公営水道 公共下水				
備考	P:3台可				

セキスイハイム施工の太陽光パネル付オール電化住宅。周辺環境が充実した立地です。

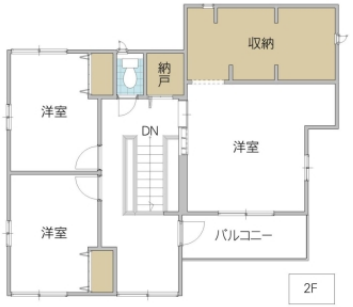

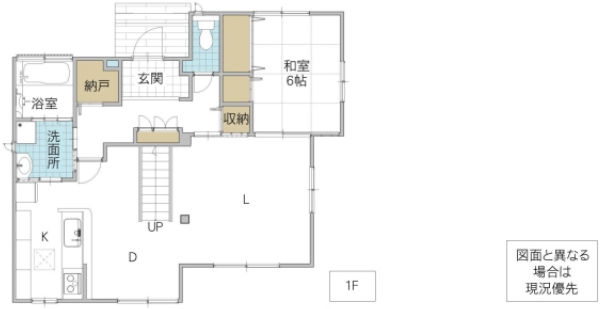

宅地建物取引業免許　国土交通大臣（4）第7026号
香陵住販株式会社 ネット支店
〒310-0021 水戸市南町2-4-39 2F
TEL:029-300-6100
FAX:029-302-7080
mail:info@koryo-j.co.jp
web：https://www.koryo-j.co.jp/

一般
CD026595