一戸建（売買）	所在地	茨城県 水戸市青柳町		価格	600 万円
土地面積	195.02平米（58.99坪）		建物面積	102.45平米（30.99坪）	
土地権利	所有権	地目	宅地	築年月	1978年02月	構造規模	木造
都市計画	市街化調整区域	用途地域	指定なし	建蔽率	60 %	容積率	200 %
接道	西5.80m公道			現況	空家	引渡時期	相談
学区	柳河小	距離	1930m				
設備	電気 公営水道 プロパンガス 浄化槽						
備考	P有、TVアンテナはありますが配線がつながっていない為、つなぎ直しが必要です。契約不適合責任免責　既設団地につきどなたでも建替え可能です。						

常陸津田駅まで約470m、徒歩約6分。

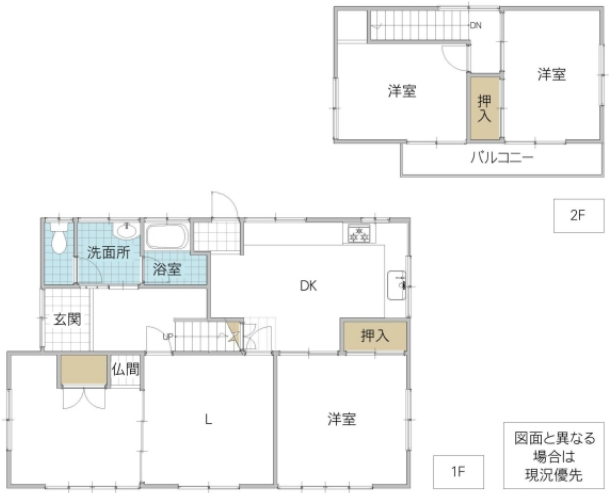

宅地建物取引業免許　国土交通大臣（4）第7026号
香陵住販株式会社 ネット支店
〒310-0021 水戸市南町2-4-39 2F
TEL:029-300-6100
FAX:029-302-7080
mail:info@koryo-j.co.jp
web：https://www.koryo-j.co.jp/

一般
CD020277