4DK　一戸建ての賃貸物件

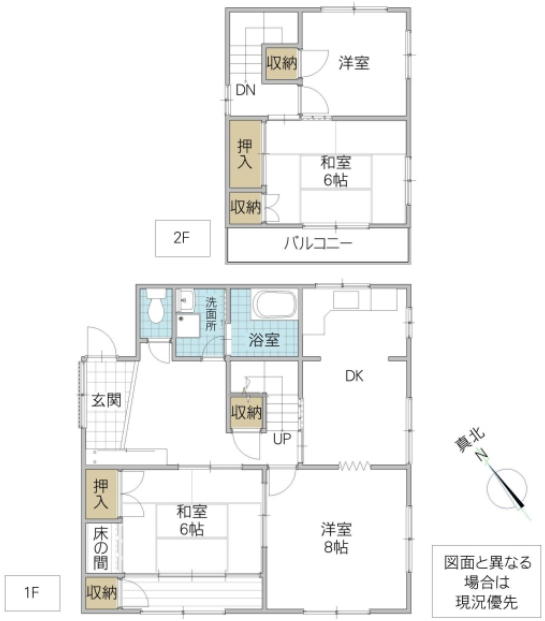

※図面と現況と異なる場合は現況を優先致します。

水戸市東野町戸建 A棟	
所在地	茨城県 水戸市東野町
構造/築年月	軽量鉄骨 / 1980年08月
間取	4DK
専有面積	93.39 平米 28.25 坪
賃料	6.5 万円
共益費	-
駐車場	無料(2台/縦列区画)
礼金	-
敷金	1 ヶ月
仲介手数料	71,500 円
家財保険	20,000 円/ 2 年
契約更新料	1 ヶ月
交通	JR常磐線(取手～いわき) 水戸駅 バス20分 県自動車学校 徒歩12分
設備	シャワー,給湯(追焚),冷暖房,洗髪洗面化粧台,シューズボックス
ガス会社	カンプロ(株)水戸東営業所
備考	KORYOサポート24:1,100円/月(加入必須)　契約時鍵交換代:要確認　町内会年6,000円(加入については選択可)　室内消毒費:13,200円　　めやす賃料66,354円
物件番号	KK17719-A-001
取引態様	仲介

【地域情報】

施設	距離	施設	距離
吉沢小	2200m		

宅地建物取引業免許　国土交通大臣（4）第7026号
香陵住販株式会社 ネット支店
〒310-0021 水戸市南町2-4-39 2F
TEL:029-300-6100
FAX:029-302-7080
mail:info@koryo-j.co.jp
web：https://www.koryo-j.co.jp/

わかりやすい くらべやすい めやす賃料表示

めやす賃料とは賃料、共益費・管理費、敷引金、礼金、更新料を含み、賃料等条件の改定がないものと仮定して4年間賃借した場合(定期借家の場合は、契約期間)の1ヶ月当たりの金額です。