テラスハウスで戸建のような空間。ロフト付です。

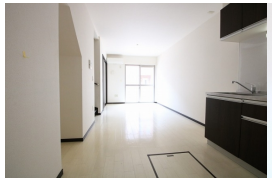
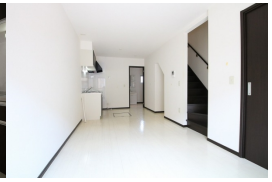

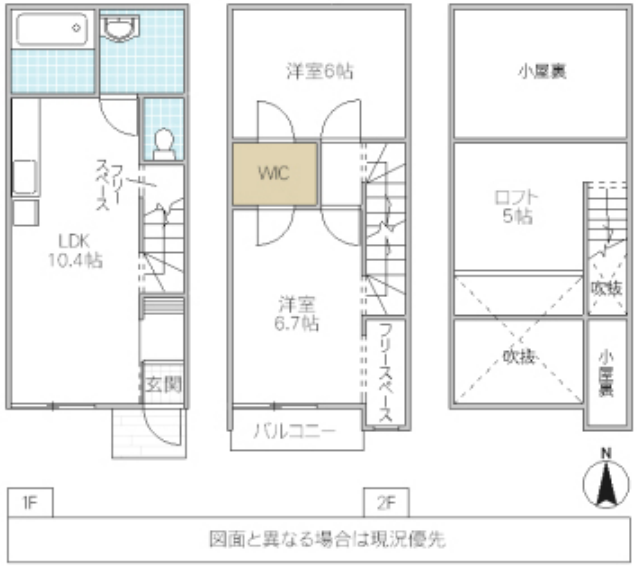

※図面と現況と異なる場合は現況を優先致します。

GRACIA 俊 B 105号室	
所在地	茨城県 水戸市笠原町
構造/築年月	木造 / 2011年11月
間取	2LDK
専有面積	70.82 平米 21.42 坪
賃料	6.8 万円
共益費	2,500 円
駐車場	3,300円 2台目:2,750円/砕石
礼金	-
敷金	1 ヶ月
仲介手数料	74,800 円
家財保険	22,000 円/ 2 年
契約更新料	1 ヶ月
交通	JR常磐線(取手～いわき) 水戸駅 バス16分 笠原東 徒歩4分
設備	LPガス,インターネット無料(FIS),シャワー,給湯(追焚),冷暖房(2基),洗髪洗面化粧台,温水洗浄便座,一坪風呂,床下収納,TVインターホン
ガス会社	
備考	鍵代:14,300円/初回　退去クリーニング費負担有(要確認)　BLCサポート:2,250円/月(緊急時入居者専用サービス。契約者加入必須)　保証会社利用必須(3社より選択可)　ペット不可 めやす賃料71,917円
物件番号	A2G5596B105
取引態様	仲介

【地域情報】

施設	距離	施設	距離
笠原小	m	ニトリ水戸店	260m
セブンイレブン水戸メディ	450m	水戸米沢郵便局	900m
セイブ食彩館　千波店	700m	セビオスポーツ	260m
水戸協同病院	3500m	セブンイレブン笠原店	600m

宅地建物取引業免許　国土交通大臣（4）第7026号
香陵住販株式会社 ネット支店
〒310-0021 水戸市南町2-4-39 2F
TEL:029-300-6100
FAX:029-302-7080
mail:info@koryo-j.co.jp
web：https://www.koryo-j.co.jp/

わかりやすい くらべやすい めやす賃料表示

めやす賃料とは賃料、共益費・管理費、敷引金、礼金、更新料を含み、賃料等条件の改定がないものと仮定して4年間賃借した場合(定期借家の場合は、契約期間)の1ヶ月当たりの金額です。