用途についてはご相談ください！

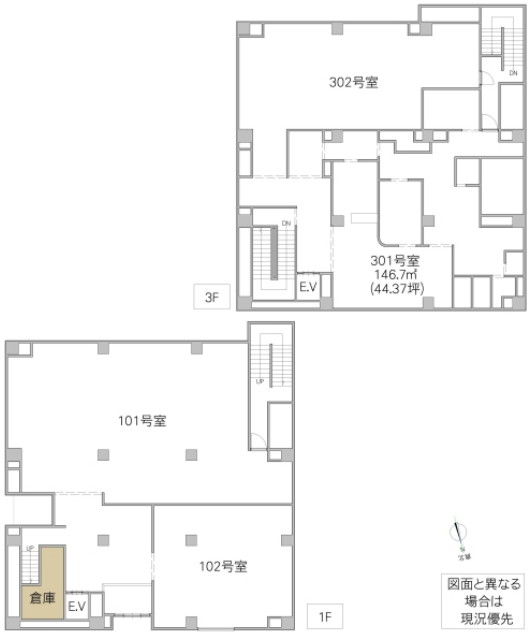

※図面と現況と異なる場合は現況を優先致します。

さくらメディカルビル 301号室	
所在地	茨城県 土浦市桜町
構造/築年月	RC / 2003年12月
間取	1R
専有面積	146.70 平米 44.37 坪
賃料	29.26 万円
共益費	33,000 円
駐車場	30,000円(税込33,000円)　敷地内駐車場は来客者専用
礼金	2.2 ヶ月
敷金	6 ヶ月
仲介手数料	292,600 円
家財保険	-
契約更新料	1.1 ヶ月
交通	JR常磐線(取手～いわき) 土浦駅 徒歩9分
設備	エレベーター,SECOM,電気,上下水道
ガス会社	
備考	契約期間:3年(相談可)　火災保険要加入　袖看板・正面電飾院名看板付あり(看板文字入れ等借主負担)　小児科跡(スケルトン渡し応相談)　毎月の電気代は管理会社から請求　ガス引込無し めやす賃料343,888円
物件番号	J3K152E001
取引態様	仲介

【地域情報】

施設	距離	施設	距離
土浦第二小	900m		

宅地建物取引業免許　国土交通大臣（4）第7026号
香陵住販株式会社 つくば天久保支店
〒305-0005 つくば市天久保3-9-1
TEL:029-875-7300
FAX:029-875-7322
mail:amakubo@koryo-j.co.jp
web：https://www.koryo-j.co.jp/

わかりやすい くらべやすい めやす賃料表示

めやす賃料とは賃料、共益費・管理費、敷引金、礼金、更新料を含み、賃料等条件の改定がないものと仮定して4年間賃借した場合(定期借家の場合は、契約期間)の1ヶ月当たりの金額です。