関東鉄道常総線「新守谷」駅まで徒歩4分！

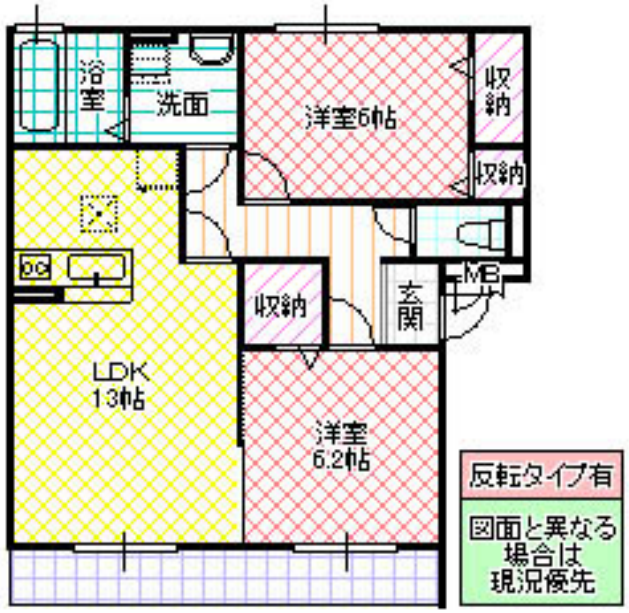

※図面と現況と異なる場合は現況を優先致します。

アモール 205号室	
所在地	茨城県 守谷市御所ケ丘
構造/築年月	軽量鉄骨 / 2009年06月
間取	2LDK
専有面積	61.74 平米 18.67 坪
賃料	8.2 万円
共益費	4,000 円
駐車場	5,500円(税込)
礼金	1 ヶ月
敷金	1 ヶ月
仲介手数料	90,200 円
家財保険	18,000 円/ 2 年
契約更新料	1 ヶ月
交通	関東鉄道常総線 新守谷駅 徒歩4分
設備	オートロック,シャワー,給湯(追焚),冷暖房,洗髪洗面化粧台,温水洗浄便座,一坪風呂,カードキー
ガス会社	
備考	鍵交換代16,500円(税込)　火災保険18,000円～22,000円(2年間)　(株)エポスカード提供:保証人おまかせプランROOM　iD利用必須(初回保証料:総賃料の30%※最低保証料15,000円、月次保証料:月額賃料等の1%※最低保証料300円)　退去時クリーニング費用負担あり　リブネス安心サポート月額880円(税込) ペット・ピアノ不可 めやす賃料89,417円
物件番号	A2G3724-205
取引態様	仲介

【地域情報】

施設	距離	施設	距離
御所ヶ丘小	1400m		

宅地建物取引業免許　国土交通大臣（4）第7026号
香陵住販株式会社 守谷支店
〒302-0109 茨城県守谷市本町153-1
TEL:0297-44-6400
FAX:0297-44-6401
mail:moriya@koryo-j.co.jp
web：https://www.koryo-j.co.jp/

わかりやすい くらべやすい めやす賃料表示

めやす賃料とは賃料、共益費・管理費、敷引金、礼金、更新料を含み、賃料等条件の改定がないものと仮定して4年間賃借した場合(定期借家の場合は、契約期間)の1ヶ月当たりの金額です。