ペット可物件！設備充実！閑静な住宅街です！インターネット(1M)無料！

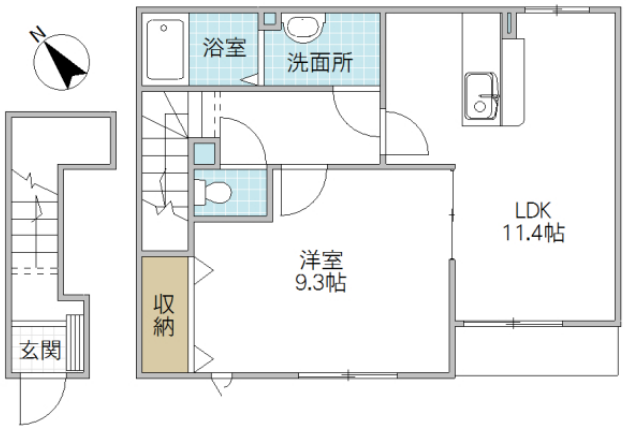

反転タイプ有	図面と異なる場合は現況優先

※図面と現況と異なる場合は現況を優先致します。

チェリーヒルズ II 202号室	
所在地	茨城県 土浦市桜ケ丘町
構造/築年月	木造 / 2013年03月
間取	1LDK
専有面積	51.55 平米 15.59 坪
賃料	5.9 万円
共益費	2,500 円
駐車場	3,300円(税込)
礼金	-
敷金	1 ヶ月
仲介手数料	64,900 円
家財保険	20,000 円/ 2 年
契約更新料	-
交通	JR常磐線(取手～いわき) 土浦駅 徒歩33分
設備	LPガス,インターネット(1M)対応,シャワー,給湯(追焚),冷暖房(2基),システムキッチン(ガス),洗髪洗面化粧台,温水洗浄便座,浴室換気乾燥機,複層ガラス,ディンプルキー,TVインターホン
ガス会社	
備考	ペット可:敷金+1ヶ月 224時間緊急対応　消毒施工料:17,050円(税込)　個人契約の場合:保証人代行要//10,000円(入居時)・ジャックス(株)家賃集金代行サービス加入要//(月額手数料:総支払額の1%)※審査に通らない場合は、別途指定の家賃保証契約利用可　法人契約の場合:更新料1ヶ月 めやす賃料61,500円
物件番号	A1G11025-2-202
取引態様	仲介

【地域情報】

施設	距離	施設	距離
下高津小	2400m		

宅地建物取引業免許　国土交通大臣（4）第7026号
香陵住販株式会社 土浦支店
〒300-0034 土浦市港町1-8-32
TEL:029-823-6621
FAX:029-823-8090
mail:tsuchiura@koryo-j.co.jp
web：https://www.koryo-j.co.jp/

わかりやすい くらべやすい めやす賃料表示

めやす賃料とは賃料、共益費・管理費、敷引金、礼金、更新料を含み、賃料等条件の改定がないものと仮定して4年間賃借した場合(定期借家の場合は、契約期間)の1ヶ月当たりの金額です。