一戸建（売買）	所在地	茨城県 日立市中成沢町		価格	2,850 万円
土地面積	205.90平米（62.28坪）		建物面積	125.45平米（37.94坪）	
土地権利	所有権	地目	宅地	築年月	2019年02月	構造規模	木造
都市計画	市街化区域	用途地域	第一種中高層住居専用地域	建蔽率	60 %	容積率	200 %
接道	西 4.60 m 公道			現況	空家	引渡時期	即時
学区	成沢小	距離	180m		
設備	電気 公営水道 都市ガス 公共下水				
備考	P:2台以上可、他路地面積:135.42m2(40.96坪)有、路地部分通行地役権有、共有持分1/7のゴミ置場有、オール電化住宅				

2019年築のキレイなお家です。小学校まで近く通学に便利な立地です。積豊建設施工の3LDK+S。オール電化住宅。

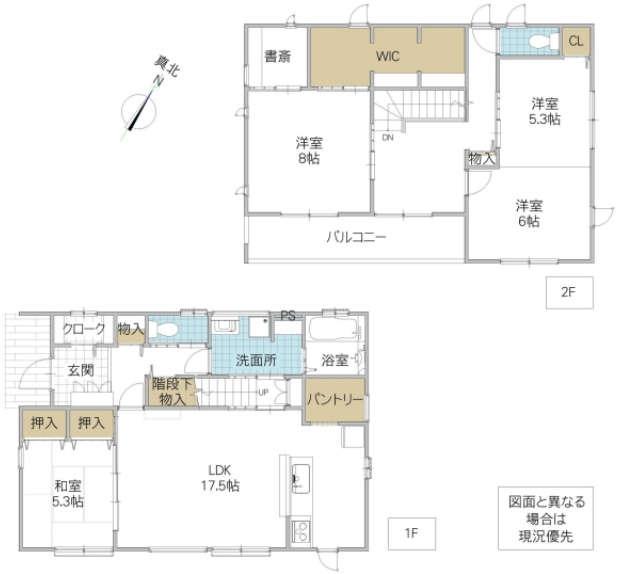

宅地建物取引業免許　国土交通大臣（4）第7026号
香陵住販株式会社 日立支店
〒317-0065 日立市助川町1-14-12
TEL:0294-89-3200
FAX:0294-89-3202
mail:hitachi@koryo-j.co.jp
web：https://www.koryo-j.co.jp/

一般
CD029990