一戸建（売買）	所在地	茨城県 水戸市見川町		価格	550 万円
土地面積	176.25平米（53.31坪）		建物面積	96.80平米（29.28坪）	
土地権利	所有権	地目	宅地	築年月	1973年01月	構造規模	木造
都市計画	市街化区域	用途地域	第一種中高層住居専用地域	建蔽率	60 %	容積率	200 %
接道	西 3.80 m 公道			現況	空家	引渡時期	相談
学区	緑岡小	距離	130m		
設備	電気 公営水道 都市ガス 浄化槽（公共下水敷地内引込はあるが接続しておりません）				
備考	町内会費:要確認、セットバック要、第2種高度地区、22条区域、契約不適合責任免責、現況有姿売買、賃貸同時募集				

緑岡小・緑岡中学校近く閑静な住宅地★スーパーまで約500m☆

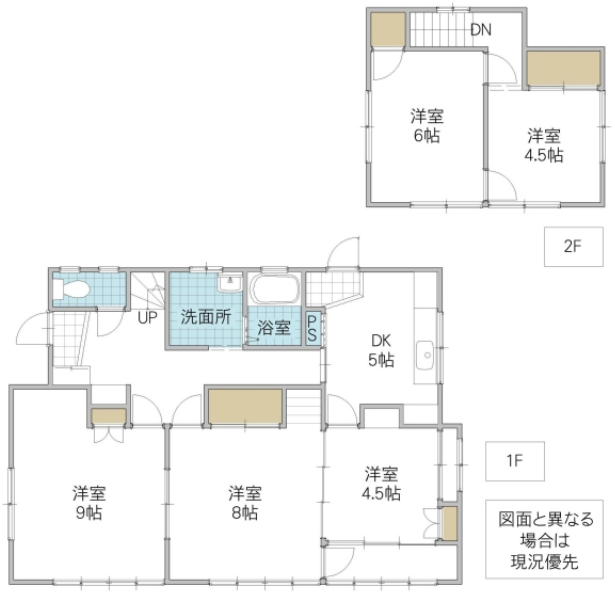

宅地建物取引業免許　国土交通大臣（4）第7026号
香陵住販株式会社 ネット支店
〒310-0021 水戸市南町2-4-39 2F
TEL:029-300-6100
FAX:029-302-7080
mail:info@koryo-j.co.jp
web：https://www.koryo-j.co.jp/

専任
CD027629