一戸建（売買）	所在地	茨城県 水戸市千波町		価格	2,290 万円
土地面積	166.78平米（50.45坪）		建物面積	104.20平米（31.52坪）	
土地権利	所有権	地目	宅地	築年月	2022年10月	構造規模	木造
都市計画	市街化区域	用途地域	第一種中高層住居専用地域	建蔽率	60 %	容積率	200 %
接道	南東 3.80 m 公道			現況	空家	引渡時期	相談
学区	緑岡小	距離	400m				
設備							
備考	2～3台可(車種による)						

緑岡小学校400m。

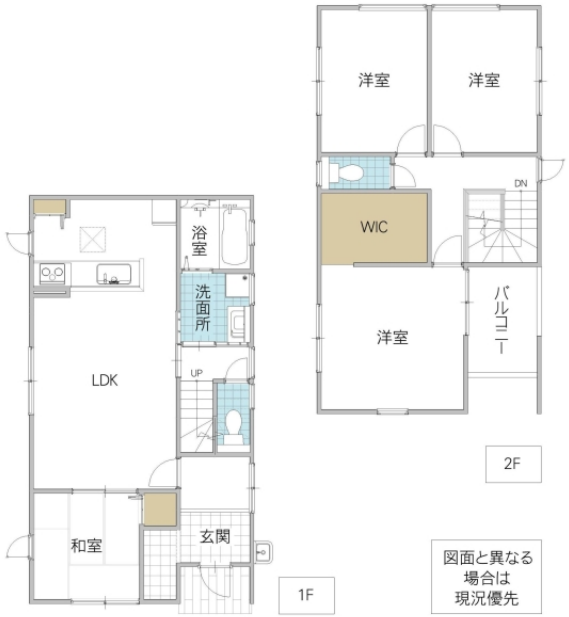

宅地建物取引業免許　国土交通大臣（4）第7026号
香陵住販株式会社 ネット支店
〒310-0021 水戸市南町2-4-39 2F
TEL:029-300-6100
FAX:029-302-7080
mail:info@koryo-j.co.jp
web：https://www.koryo-j.co.jp/

一般
CD030013-A