| マンション（売買） | 物件名 | 東カン第2水戸パークハイツ 315号室 | | | | | |
|---|---|---|---|---|---|---|---|
| 所在地 | 茨城県 水戸市備前町 | | | | | 価格 | 380 万円 |
| 管理費 | 7,900 円 | 修繕積立 | 12,200 円 | 構造規模 | RC | 築年月 | 1974年05月 |
| 専有面積 | 55.00平米（16.63坪） | 土地権利 | 所有権 | 学区 | 五軒小 | 距離 | 1500m |
| 都市計画 | 市街化区域 | 用途地域 | 第二種住居地域 | 現況 | 空家 | 引渡時期 | 相談 |
| 設備 | 電気 公営水道 都市ガス 公共下水 | | | | | | |
| 備考 | P:空無(抽選制・駐車料:10,000円/月)、水道料負担金:2,903円/月(※基本料金6m2まで、超えた場合は使用料による変動制)、組合費:1,000円/年、駐輪場:空有(登録制・駐車料無料)、エ | | | | | | |

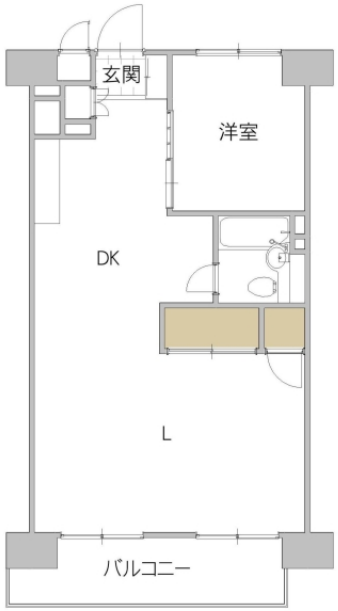


図面と異なる
場合は
現況優先

宅地建物取引業免許　国土交通大臣（4）第7026号
香陵住販株式会社 ネット支店
〒310-0021 水戸市南町2-4-39 2F
TEL:029-300-6100
FAX:029-302-7080
mail:info@koryo-j.co.jp
web：https://www.koryo-j.co.jp/


専任
CD030681